



**Pressure Washer
Model No. PS80516A
Replacement Parts List**

**Nettoyeur Haute Pression
Numéro de modèle PS80516A
Liste des pièces de rechange**

**Lavadora a presión con motor
Modelo núm. PS80516A
Lista de piezas de repuesto**

OWT INDUSTRIES, INC.

P.O. Box 1427, Anderson, SC 29622 USA
1-877-617-3501 • www.powerstroketools.com

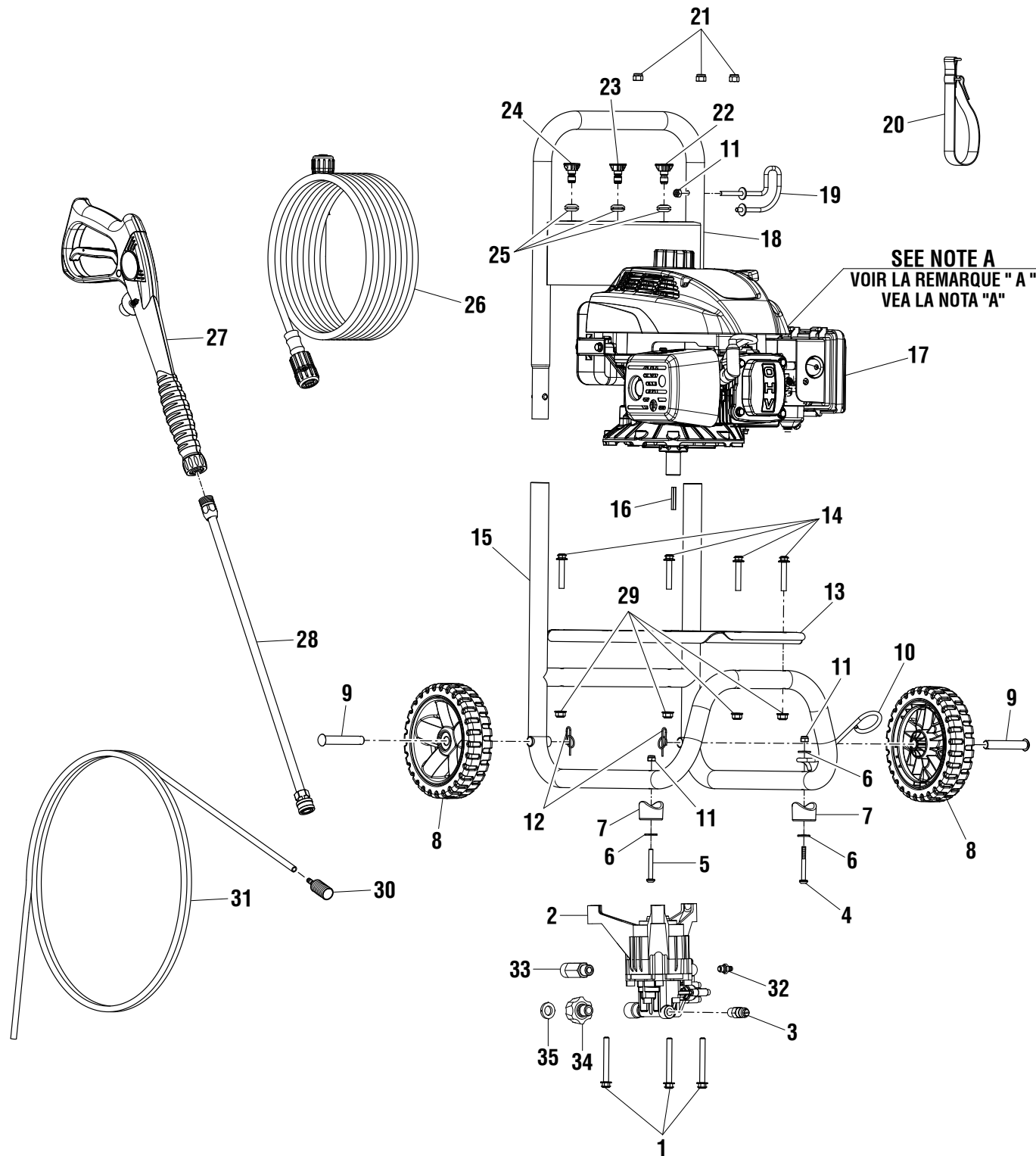

Figure A
Figura A

The model number will be found on a label attached to the engine plate. Always mention the model number in all correspondence regarding your **PRESSURE WASHER** or when ordering replacement parts.

FIGURE A PARTS LIST

KEY NO.	PART NUMBER	DESCRIPTION	QTY.	KEY NO.	PART NUMBER	DESCRIPTION	QTY.
1	661505006	Bolt (M8 x 70 mm, Flange Hd.).....	3	20	310801001	Hose Storage Strap	1
2	308653050	Pump	1	21	678189001	Lock Nut (M8)	3
3	678169004	Thermal Release Valve	1	22	308700029	40° Nozzle	1
4	660592006	Screw (1/4-20 x 2.2 in., Truss Hd.) ...	1	23	678304001	25° Nozzle	1
5	661501001	Screw (1/4-20 x 2 in., T30 Torx Hd.) .	1	24	308706011	Soap Nozzle	1
6	638128003	Washer (1/4 in.).....	3	25	561383004	Nozzle Holder	3
7	570554002	Foot	2	26	308414001	25 ft. Hose	1
8	308603001	Wheel Assembly	2	27	308760019	Trigger Handle	1
9	620490001	Axle.....	2	28	308506006	Extension Wand.....	1
10	678243016	Wand Holder.....	1	29	678774001	Lock Nut (M8)	4
11	678016006	Lock Nut (1/4-20).....	3	30	308103015	Chemical Siphon Filter	1
12	678899006	Hitch Pin	2	31	561399003	Chemical Siphon Tube.....	1
13	638662028	Engine Plate.....	1	32	308452002	Soap Injector Kit.....	1
14	661505004	Bolt (M8 x 45 mm, Flange Hd.).....	4	33	308862003	Outlet Tube	1
15	308412036	Main Frame Assembly	1	34	308861003	Inlet Tube	1
16	678041002	Output Shaft Key	1	35	308862001	Filter Screen.....	1
17	309591088	Engine (140 cc).....	1	Not Shown:			
18	308790051	Handle Assembly.....	1	310764004	Air Filter		
19	308316005	Wand Holder.....	1	988000427	Operator's Manual		

NOTE A: One World Technologies, Inc., will not provide engines as replacement parts. Engines are covered through the engine manufacturer's warranty. Consult the accompanying engine manual or contact our service department for assistance.

NETTOYEUR HAUTE PRESSION POWER STROKE – MODÈLE NO. PS80516A

Le numéro de modèle se trouve sur une étiquette fixée sur le boîtier plaque du moteur. Ne jamais oublier de mentionner le numéro de modèle dans toute correspondance concernant le **NETTOYEUR HAUTE PRESSION** ou lors de la commande de pièces détachées.

PIÈCE RÉF.	DESCRIPTION	QTÉ	PIÈCE RÉF.	DESCRIPTION	QTÉ
1	661505006 Boulon (M8 x 70 mm, tête flasque)...	3	20	310801001 Rangement de tuyau de sangle.....	1
2	308653050 Pompe	1	21	678189001 Écrou de blocage (M8)	3
3	678169004 Soupape thermique.....	1	22	308700029 40° Embout.....	1
4	660592006 Vis (1/4-20 x 2.2 po, tête bombée)...	1	23	678304001 25° Embout.....	1
5	661501001 Vis (1/4-20 x 2 po, tête T30 Torx)	1	24	308706011 Buse à savon.....	1
6	638128003 Rondelle (1/4 po)	3	25	561383004 Porte-buse.....	3
7	570554002 Pied.....	2	26	308414001 Tuyau flexible de 366 cm (12 pi).....	1
8	308603001 Ensemble de roues.....	2	27	308760019 Poignée à gâchette.....	1
9	620490001 Essieu	2	28	308506006 Rallonge pour lance.....	1
10	678243016 Porte-lance	1	29	678774001 Écrou de blocage (M8)	4
11	678016006 Écrou de blocage (1/4-20).....	3	30	308103015 Filtre-siphon à produits chimiques ...	1
12	678899006 Goupille d'attelage	2	31	561399003 Tube-siphon à produits chimiques ...	1
13	638662028 Plaque du moteur	1	32	308452002 Kit de savon d'injecteur.....	1
14	661505004 Boulon (M8 x 45 mm, tête flasque)...	4	33	308862003 Tube de sortie.....	1
15	308412036 Ensemble cadre principal	1	34	308861003 Tube d'arrivée.....	1
16	678041002 Clavette d'arbre de sortie.....	1	35	308862001 Écran filtrant	1
17	309591088 Moteur (140 cc).....	1	Non illustré :		
18	308790051 Ensemble de poignée.....	1	310764004	Filtre à air	
19	308316005 Porte-lance	1	988000427	Manuel d'utilisation	

NOTE A: One World Technologies, Inc., ne fournit pas de moteurs dans ses pièces détachées. Les moteurs sont couverts par la garantie du fabricant de moteurs. Consulter le manuel du moteur inclus ou contacter notre département de service après-vente pour toute assistance.

LAVADORA A PRESIÓN CON MOTOR – MODELO NÚM. PS80516A

El número de modelo se encuentra en motor. Siempre mencione el número placa del modelo en toda correspondencia relacionada con el **LAVADORA DE PRESIÓN** o al hacer pedidos de piezas de repuesto.

REF.	N/P	DESCRIPCIÓN	CANT.	REF.	N/P	DESCRIPCIÓN	CANT.
1	661505006	Perno (M8 x 70 mm, cab. brida).....	3	20	310801001	Tira de alojamiento de la manguera .	1
2	308653050	Bomba	1	21	678189001	Tuerca de seguridad (M8)	3
3	678169004	Válvula de liberación térmica.....	1	22	308700029	40° Boquilla	1
4	660592006	Tornillo (1/4-20 x 2.2 pulg., cab. segmentada).....	1	23	678304001	25° Boquilla	1
5	661501001	Tornillo (1/4-20 x 2 pulg., cab. T30 Torx).....	1	24	308706011	Boquilla para jabón.....	1
6	638128003	Arandela (1/4 pulg.)	3	25	561383004	Sujetador de boquillas.....	3
7	570554002	Pie.....	2	26	308414001	Manguera de 366 cm (12 pies).....	1
8	308603001	Conjunto de roda.....	2	27	308760019	Mango de gatillo.....	1
9	620490001	Eje.....	2	28	308506006	Tubo de extensión	1
10	678243016	Soporte del mango.....	1	29	678774001	Tuerca de seguridad (M8)	4
11	678016006	Tuerca de seguridad (1/4-20).....	3	30	308103015	Filtro de sifón químico	1
12	678899006	Pasador de enganche	2	31	561399003	Tubo de sifón químico	1
13	638662028	Placa del motor	1	32	308452002	Juego de inyección de jabón	1
14	661505004	Perno (M8 x 45 mm, cab. brida).....	4	33	308862003	Tubo de salida	1
15	308412036	Montaje del armazón principal	1	34	308861003	Tubo de salida	1
16	678041002	Llave del eje propulsor	1	35	308862001	Filter Screen.....	1
17	309591088	Motor (140 cc)	1	No se muestra :			
18	308790051	Conjunto del mango	1	310764004	Filtro de aire		
19	308316005	Soporte del mango.....	1	988000427	Manual del operador		

NOTA A: One World Technologies, Inc., no proporcionará los motores como repuestos. Los motores están cubiertos por medio de la garantía del fabricante del motor. Consulte el manual adjunto del motor o comuníquese con nuestro departamento de servicio para recibir ayuda al respecto.

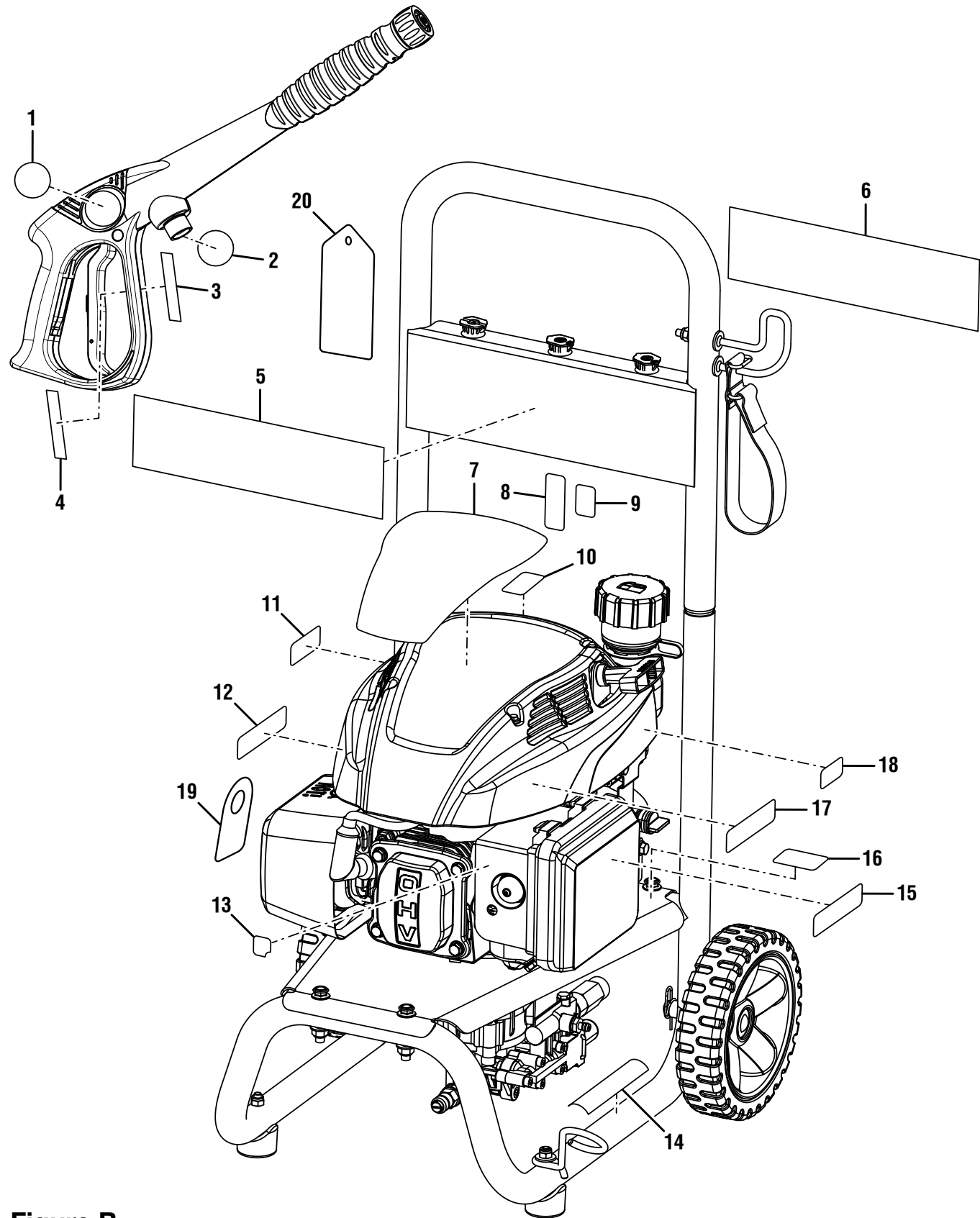

Figure B
Figura B

The model number will be found on a label attached to the engine plate. Always mention the model number in all correspondence regarding your **PRESSURE WASHER** or when ordering replacement parts.

FIGURE B PARTS LIST

KEY NO.	PART NUMBER	DESCRIPTION	QTY.	KEY NO.	PART NUMBER	DESCRIPTION	QTY.
1	940786025	Logo Label.....	1	11	940517009	Lubricant Label.....	1
2	940654084	Warning Label.....	1	12	940680040	Hot Surface Label.....	1
3	940654087	Warning Label (Sp).....	1	13	941752001	Primer Bulb Label.....	1
4	940786020	Wand Rating Label.....	1	14	940836018	Data Label.....	1
5	940779090	Performance Label.....	1	15	941486002	Inquiries Label.....	1
6	940617113	Quick Start Label.....	1	16	940894008	Danger Label.....	1
7	941754001	Logo Label.....	1	17	940947006	Combustion Warning Label.....	1
8	940873007	E85 Label.....	1	18	941753001	Run / Start Label.....	1
9	940899002	No Oil Label.....	1	19	940871006	Add Oil Hangtag.....	1
10	940871002	Add Oil Label.....	1	20	941751001	Nozzle Hangtag.....	1

FIGURE B LISTE DES PIÈCES

PIÈCE	RÉF.	DESCRIPTION	QTÉ	PIÈCE	RÉF.	DESCRIPTION	QTÉ
1	940786025	Étiquette de logo.....	1	11	940517009	Étiquette de lubrifiant.....	1
2	940654084	Étiquette d'avertissement.....	1	12	940680040	Étiquette de surface brûlante.....	1
3	940654087	Étiquette d'avertissement (esp).....	1	13	941752001	Étiquette de poire d'amorçage.....	1
4	940786020	Étiquette de puissance de la lance.....	1	14	940836018	Étiquette d'information.....	1
5	940779090	Étiquette de performance.....	1	15	941486002	Étiquette de s'enquiert.....	1
6	940617113	Étiquette de démarrage rapide.....	1	16	940894008	Étiquette de danger.....	1
7	941754001	Étiquette de logo.....	1	17	940947006	Étiquette d'avertissement de combustion...1	
8	940873007	Étiquette de E85.....	1	18	941753001	Marche/arranque etiqueta.....	1
9	940899002	Étiquette de bas niveau d'huile.....	1	19	940871006	Étiquette attachées de bas niveau d'huile...1	
10	940871002	Étiquette de bas niveau d'huile.....	1	20	941751001	Étiquette attachées de buse.....	1

FIGURE B LISTA DE PIEZAS

REF.	N/P	DESCRIPCIÓN	CANT.	REF.	N/P	DESCRIPCIÓN	CANT.
1	940786025	Etiqueta del logotipo.....	1	11	940517009	Etiqueta de lubricante.....	1
2	940654084	Etiqueta de advertencia.....	1	12	940680040	Etiqueta superficial caliente.....	1
3	940654087	Etiqueta de advertencia (esp).....	1	13	941752001	Etiqueta de bomba de cebado.....	1
4	940786020	Etiqueta de potencia del tubo.....	1	14	940836018	Etiqueta de datos.....	1
5	940779090	Etiqueta de rendimiento.....	1	15	941486002	Etiqueta de pregunta.....	1
6	940617113	Etiqueta de arranque rapido.....	1	16	940894008	Etiqueta de peligro.....	1
7	941754001	Etiqueta del logotipo.....	1	17	940947006	Etiqueta de advertencia de combustión.....1	
8	940873007	Etiqueta del E85.....	1	18	941753001	Marche/démarrage étiquette.....	1
9	940899002	Etiqueta del añade aceite.....	1	19	940871006	Etiqueta de arranque rapido de la bomba...1	
10	940871002	Etiqueta del añade aceite.....	1	20	941751001	Etiqueta de la boquilla.....	1

POWER STROKE PRESSURE WASHER — MODEL NO. PS80516A

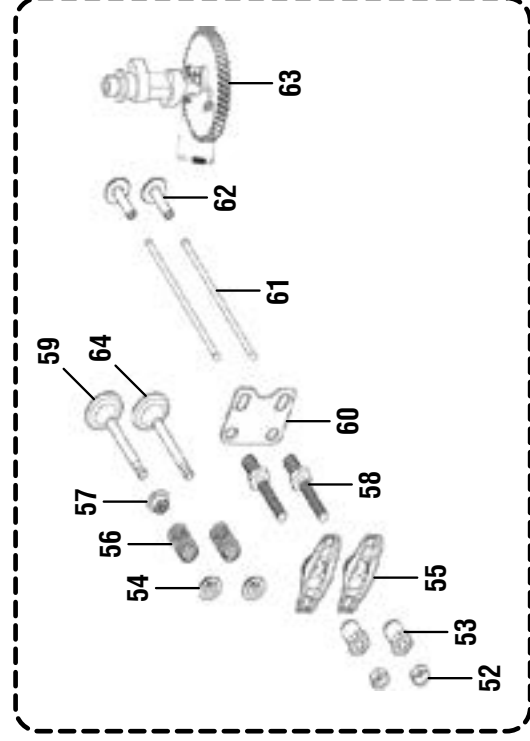
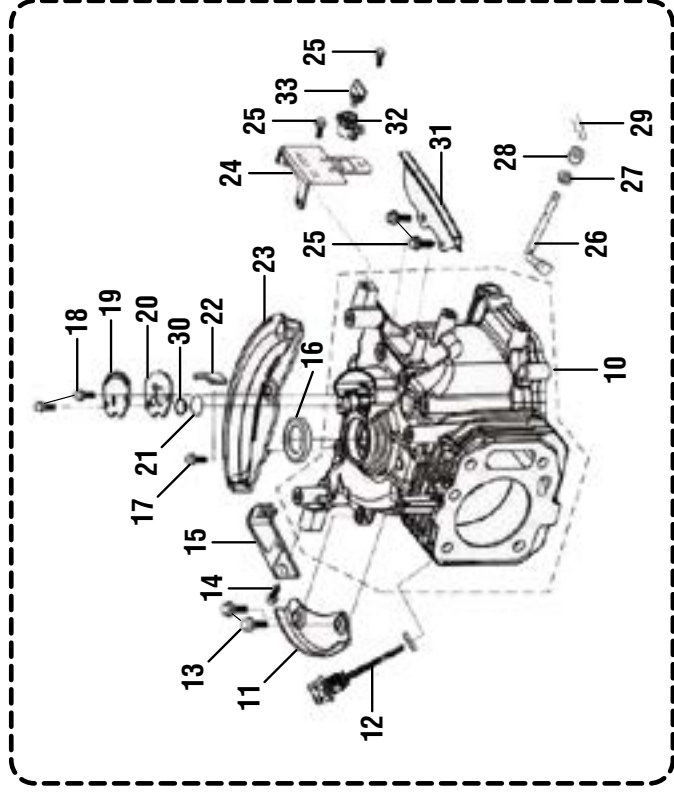
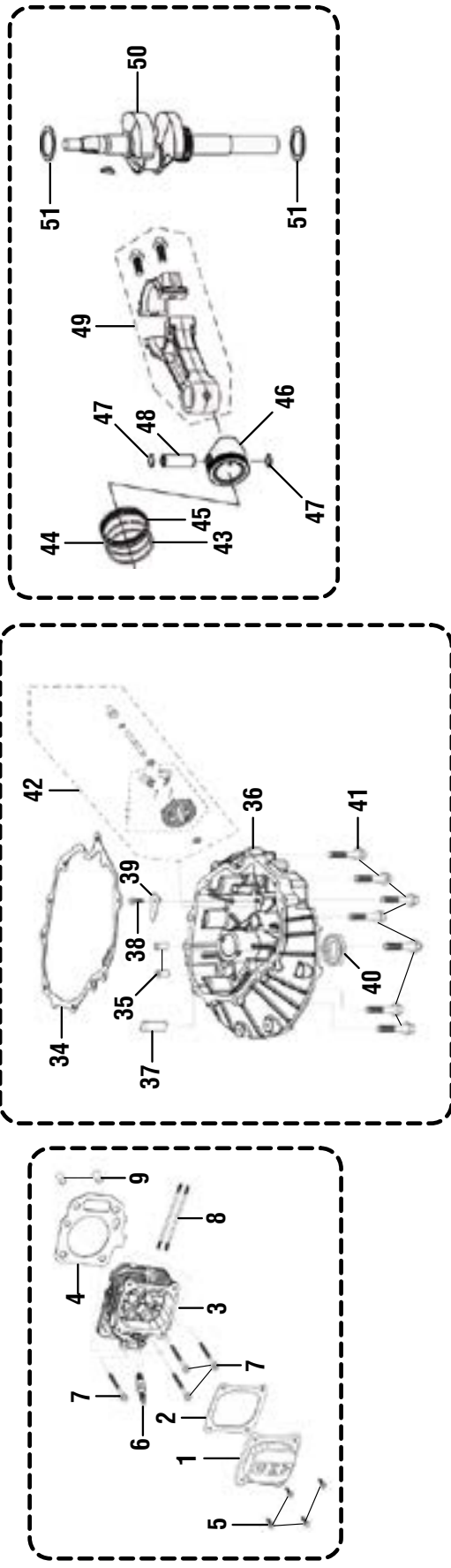

Figure C
Figura C

POWER STROKE PRESSURE WASHER — MODEL NO. PS80516A

The model number will be found on a label attached to the engine plate. Always mention the model number in all correspondence regarding your **PRESSURE WASHER** or when ordering replacement parts.

FIGURE C PARTS LIST

KEY NO.	PART NUMBER	DESCRIPTION	QTY.	KEY NO.	PART NUMBER	DESCRIPTION	QTY.
CYLINDER HEAD ASSEMBLY							
1	12411-Z030120-0000	Cylinder Head Cover	1	34	11001-Z250230-0000	Crankcase Gasket	1
2	12004-Z030110-0000	Cylinder Head Cover Gasket	1	35	90502-0812-00	Pin	2
3	12140-Z250210-0099	Cylinder Head Assembly	1	36	11411-Z250120-0030	Crankcase Cover	1
4	12131HZ250130-0000	Cylinder Head Gasket	1	37	11341-Z030110-0000	Returning Oil Block	1
5	90007-0612-A1	Bolt	4	38	90007-0612-A1	Bolt	1
6	30010-Z010210-0000	Spark Plug	1	39	16013-Z030120-0000	Governor Spindle Compression Plate	1
7	12003-Z030110-0000	Cylinder Head Bolt	4	40	90682-Z030120-0000	Oil Seal	1
8	90204-Z250310-0000	Stud	2	41	90007-0628-A1	Bolt	7
9	90502-1014-00	Pin	2	42	16400-Z250110-0000	Governor Gear Assembly	1
CRANKCASE ASSEMBLY							
10	11310-Z250170-0031	Crankcase Assembly	1	43	13201-Z250110-0000	The First Ring	1
11	19308HZ250120-0000	Crankcase Side Shield	1	44	13202-Z250110-0000	The Second Ring	1
12	15010-Z030120-QG00	Oil Dipstick Assembly	1	45	13210-Z250110-0000	Oil Ring Set	1
13	90001-0612-A1	Bolt	2	46	13111-Z250210-0099	Piston	1
14	90007-0612-A1	Bolt	1	47	13122-Z250110-0000	Piston Pin Clip	2
15	16608HZ030120-0000	Fuel Tank Right Bracket	1	48	13121-Z250110-0000	Piston Pin	1
16	90682-Z250110-0000	Oil Seal	1	49	13010-Z250110-0000	Connecting Rod	1
17	90001-0514-01	Bolt	1	50	13300-Z252210-0000	Crankshaft Assembly	1
18	90007-0612-A1	Bolt	2	51	90408-Z030210-0000	Washer	2
19	11333-Z030110-0000	Breath Groove Cover Plate	1	CONNECTING ROD ASSEMBLY			
20	11332-Z250210-0001	Breath Groove Gasket	1	43	13201-Z250110-0000	The First Ring	1
21	11321-Z030110-0099	Breath Piece	1	44	13202-Z250110-0000	The Second Ring	1
22	11331-Z250110-0000	Breath Groove Strainer	1	45	13210-Z250110-0000	Oil Ring Set	1
23	19351-Z250110-0000	Crankcase Rear Shield	1	46	13111-Z250210-0099	Piston	1
24	16607HZ250710-0000	Fuel Tank Left Bracket	1	47	13122-Z250110-0000	Piston Pin Clip	2
25	90007-0612-A1	Bolt	4	48	13121-Z250110-0000	Piston Pin	1
26	16061-Z250120-0000	Governor Arm	1	49	13010-Z250110-0000	Connecting Rod	1
27	90408-Z010210-0000	Washer	1	50	13300-Z252210-0000	Crankshaft Assembly	1
28	90682-Z030210-0000	Oil Seal	1	51	90408-Z030210-0000	Washer	2
29	90501-Z010110-0000	Pin	1	CAMSHAFT ASSEMBLY			
30	11322-Z620110-0000	Breath Piece Return Spring	1	52	14312-Z010110-0000	Lock Nut	2
31	19309-Z250110-0000	Crankcase Right Shield	1	53	14314-Z010110-0000	Adjusting Nut	2
32	16757-Z020120-0000	Fuel Valve Holder	1	54	12112-Z010110-0000	Spring Seat	2
33	16752-Z020110-0000	Fuel Valve	1	55	14311-Z010110-0000	Valve Rocker	2
				56	12103-Z030110-0000	Valve Spring	2
				57	12101-Z340110-0000	Seal Guide	1
				58	14313-Z010110-0000	Valve Adjusting Bolt	2
				59	12111-Z250110-0000	Intake Valve	1
				60	14091-Z250410-0000	Lifter Stop Plate Assembly	1
				61	14071-Z250210-0000	Valve Lifter	2
				62	14081-Z010110-0000	Valve Tappet	2
				63	14200-Z250310-0099	Camshaft Assembly	1
				64	12121-Z250210-0000	Exhaust Valve	1

Le numéro de modèle se trouve sur une étiquette fixée sur le boîtier plaque du moteur. Ne jamais oublier de mentionner le numéro de modèle dans toute correspondance concernant le NETTOYEUR HAUTE PRESSION ou lors de la commande de pièces détachées.

FIGURE C LISTE DES PIÈCES

PIÈCE	RÉF.	DESCRIPTION	QTÉ	PIÈCE	RÉF.	DESCRIPTION	QTÉ
ENSEMBLE CULASSE:							
1	12411-Z030120-0000	Culasse couvercle.....	1	34	11001-Z250230-0000	Joint carter.....	1
2	12004-Z030110-0000	Joint de couvercle dela culasse.....	1	35	90502-0812-00	Broche.....	2
3	12140-Z250210-0099	Ensemble de culassee.....	1	36	11411-Z250120-0030	Couvercle de carter.....	1
4	12131HZ250130-0000	Joint de cylindre.....	1	37	11341-Z030110-0000	Collecteur d'aspiration du retour d'huile.....	1
5	90007-0612-A1	Boulon.....	4	38	90007-0612-A1	Boulon.....	1
6	30010-Z010210-0000	Bougie.....	1	39	16013-Z030120-0000	Plaque de la broche.....	1
7	12003-Z030110-0000	Boulon de culasse.....	4	40	90682-Z030120-0000	Joint d'huile.....	1
8	90204-Z250310-0000	Montant.....	2	41	90007-0628-A1	Boulon.....	7
9	90502-1014-00	Broche.....	2	42	16400-Z250110-0000	Assemblage de régulation.....	1
ENSEMBLE CARTER DE VILEBREQUIN:							
10	11310-Z250170-0031	Ensemble carter de vilebrequin.....	1	43	13201-Z250110-0000	Première bague.....	1
11	19308HZ250120-0000	Écran de protection latéral du carter.....	1	44	13202-Z250110-0000	Deuxième bague.....	1
12	15010-Z030120-QG00	Jauge d'huile ensemble.....	1	45	13210-Z250110-0000	Bague de lubrification voie.....	1
13	90001-0612-A1	Boulon.....	2	46	13111-Z250210-0099	Piston.....	1
14	90007-0612-A1	Boulon.....	1	47	13122-Z250110-0000	Étrier d'axe de piston.....	2
15	16608HZ030120-0000	Support de réservoir de carburant.....	1	48	13121-Z250110-0000	Broche de piston.....	1
16	90682-Z250110-0000	Joint d'huile.....	1	49	13010-Z250110-0000	Bielle.....	1
17	90001-0514-01	Boulon.....	1	50	13300-Z252210-0000	Ensemble de couder l'arbre.....	1
18	90007-0612-A1	Boulon.....	2	51	90408-Z030210-0000	Rondelle.....	2
19	11333-Z030110-0000	Plaque-couvercle à rainure du reniflard.....	1	ENSEMBLE DE COUDER L'ARBRE:			
20	11332-Z250210-0001	Couvercle de l'évent.....	1	52	14312-Z010110-0000	Écrou freiné de soupape.....	2
21	11321-Z030110-0099	Reniflard.....	1	53	14314-Z010110-0000	Écrou de réglage de soupape.....	2
22	11331-Z250110-0000	Crépine à rainure du reniflard.....	1	54	12112-Z010110-0000	Siège de ressort de soupape.....	2
23	19351-Z250110-0000	Carter de vilebrequin.....	1	55	14311-Z010110-0000	Culbuteur.....	2
24	16607HZ250710-0000	Support de réservoir de carburant.....	1	56	12103-Z030110-0000	Ressort de soupape.....	2
25	90007-0612-A1	Boulon.....	4	57	12101-Z340110-0000	Joint guide.....	1
26	16061-Z250120-0000	Le manuel d'utilisation donne des conseils pour le dépannage.....	1	58	14313-Z010110-0000	Boulon de réglage de soupape.....	2
27	90408-Z010210-0000	Rondelle.....	1	59	12111-Z250110-0000	Soupape d'admission.....	1
28	90682-Z030210-0000	Joint d'huile.....	1	60	14091-Z250410-0000	Système de levage plaque d'arrêt.....	1
29	90501-Z010110-0000	Broche.....	1	61	14071-Z250210-0000	Poussoir.....	2
30	11322-Z620110-0000	Ressort de rappel.....	1	62	14081-Z010110-0000	Poussoir de soupape.....	2
31	19309-Z250110-0000	Support de réservoir de carburant.....	1	63	14200-Z250310-0099	Ensemble de couder l'arbre.....	1
32	16757-Z020120-0000	Titulaire du robinet à essence.....	1	64	12121-Z250210-0000	Soupape d'échappement.....	1
33	16752-Z020110-0000	Robinet de carburant.....	1				

LAVADORA A PRESIÓN CON MOTOR – MODELO NÚM. PS80516A

El número de modelo se encuentra en motor. Siempre mencione el número placa del modelo en toda correspondencia relacionada con el LAVADORA DE PRESIÓN o al hacer pedidos de piezas de repuesto.

FIGURE C LISTA DE PIEZAS

REF.	N/P	DESCRIPCIÓN	CANT	REF.	N/P	DESCRIPCIÓN	CANT
JUNTA DE LA TAPA DE LA CULATA:							
1	12411-Z030120-0000	Culata de cilindro cubierta.....	1	34	11001-Z250230-0000	Junta del cárter.....	1
2	12004-Z030110-0000	Junta de la tapa de la culata.....	1	35	90502-0812-00	Pasador.....	2
3	12140-Z250210-0099	Conjunto de culata de cilindro.....	1	36	11411-Z250120-0030	Cubierta del cárter.....	1
4	12131HZ250130-0000	Junta del cilindro.....	1	37	11341-Z030110-0000	Bloqueo para el retorno de aceite.....	1
5	90007-0612-A1	Perno.....	4	38	90007-0612-A1	Perno.....	1
6	30010-Z010210-0000	Bujía.....	1	39	16013-Z030120-0000	Placa del vástago.....	1
7	12003-Z030110-0000	Perno de la culata del cilindro.....	4	40	90682-Z030120-0000	Aceite el sello.....	1
8	90204-Z250310-0000	Perno.....	2	41	90007-0628-A1	Perno.....	7
9	90502-1014-00	Pasador.....	2	42	16400-Z250110-0000	Conjunto de engranajes del regulador.....	1
CONJUNTO DEL CÁRTER:							
10	11310-Z250170-0031	Conjunto del cárter.....	1	43	13201-Z250110-0000	El primer aro.....	1
11	19308HZ250120-0000	Protección lateral para el cárter.....	1	44	13202-Z250110-0000	El segundo aro.....	1
12	15010-Z030120-QG00	Varilla de nivel de aceite armado.....	1	45	13210-Z250110-0000	Aceite aro triscado.....	1
13	90001-0612-A1	Perno.....	2	46	13111-Z250210-0099	Single.....	1
14	90007-0612-A1	Perno.....	1	47	13122-Z250110-0000	Clip de perno del pistón.....	2
15	16608HZ030120-0000	Soporte del tanque de combustible.....	1	48	13121-Z250110-0000	Pasador de pistón.....	1
16	90682-Z250110-0000	Aceite el sello.....	1	49	13010-Z250110-0000	Biela.....	1
17	90001-0514-01	Perno.....	1	50	13300-Z252210-0000	Conjunto de eje de acodar.....	1
18	90007-0612-A1	Perno.....	2	51	90408-Z030210-0000	Arandela.....	2
19	11333-Z030110-0000	Placa cobertora para la entrada de aire.....	1	VARILLA DE CONEXIÓN DEL CIGÜENAL:			
20	11332-Z250210-0001	Cubierta para la entrada de aire.....	1	43	13201-Z250110-0000	Écrou freiné de soupape.....	2
21	11321-Z030110-0099	Pieza para la entrada de aire.....	1	53	14314-Z010110-0000	Écrou de réglage de soupape.....	2
22	11331-Z250110-0000	Tamiz para la entrada de aire.....	1	54	12112-Z010110-0000	Siège de ressort de soupape.....	2
23	19351-Z250110-0000	Tapa del cárter.....	1	55	14311-Z010110-0000	Balancín de la válvula.....	2
24	16607HZ250710-0000	Soporte del tanque de combustible.....	1	56	12103-Z030110-0000	Resorte de la válvula.....	2
25	90007-0612-A1	Perno.....	4	57	12101-Z340110-0000	Sello guía.....	1
26	16061-Z250120-0000	Brazo del regulador.....	1	58	14313-Z010110-0000	Perno de ajuste de la válvula.....	2
27	90408-Z010210-0000	Arandela.....	1	59	12111-Z250110-0000	Filtro de entrada.....	1
28	90682-Z030210-0000	Aceite el sello.....	1	60	14091-Z250410-0000	Detener lifter placa de montaje.....	1
29	90501-Z010110-0000	Pasador.....	1	61	14071-Z250210-0000	Elevador de la válvula.....	2
30	11322-Z620110-0000	Resorte de retorno.....	1	62	14081-Z010110-0000	Empujaválvula.....	2
31	19309-Z250110-0000	Protección para el lado derecho del cárter.....	1	63	14200-Z250310-0099	Eje de acodar armado.....	1
32	16757-Z020120-0000	Soporte de la válvula de combustible.....	1	64	12121-Z250210-0000	Válvula de escape.....	1
33	16752-Z020110-0000	Válvula de combustible.....	1				

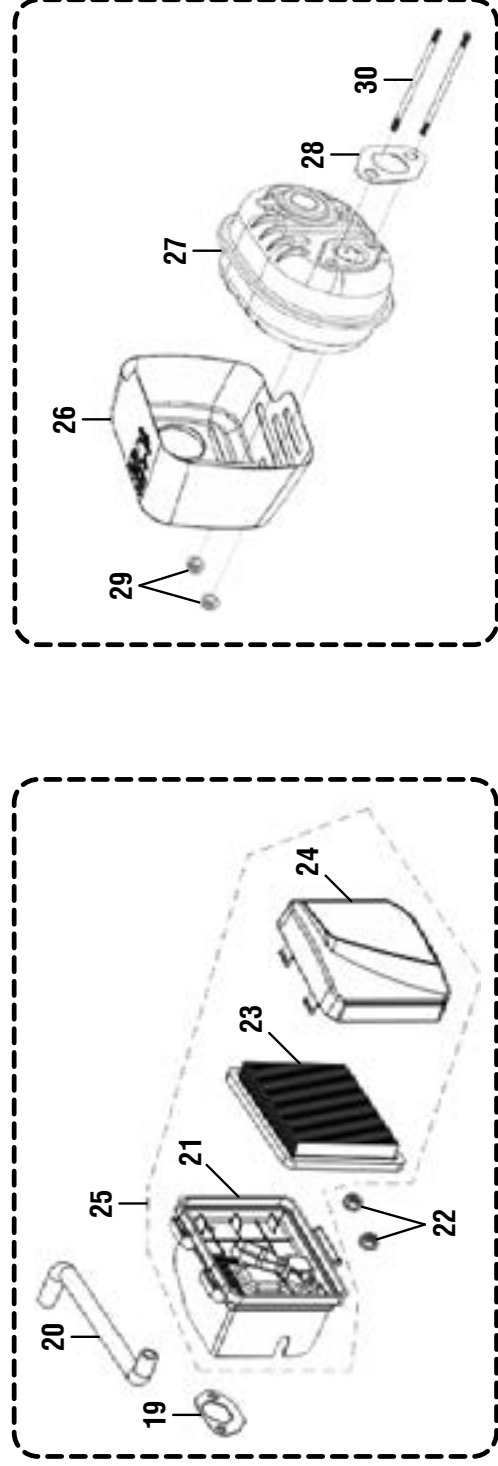
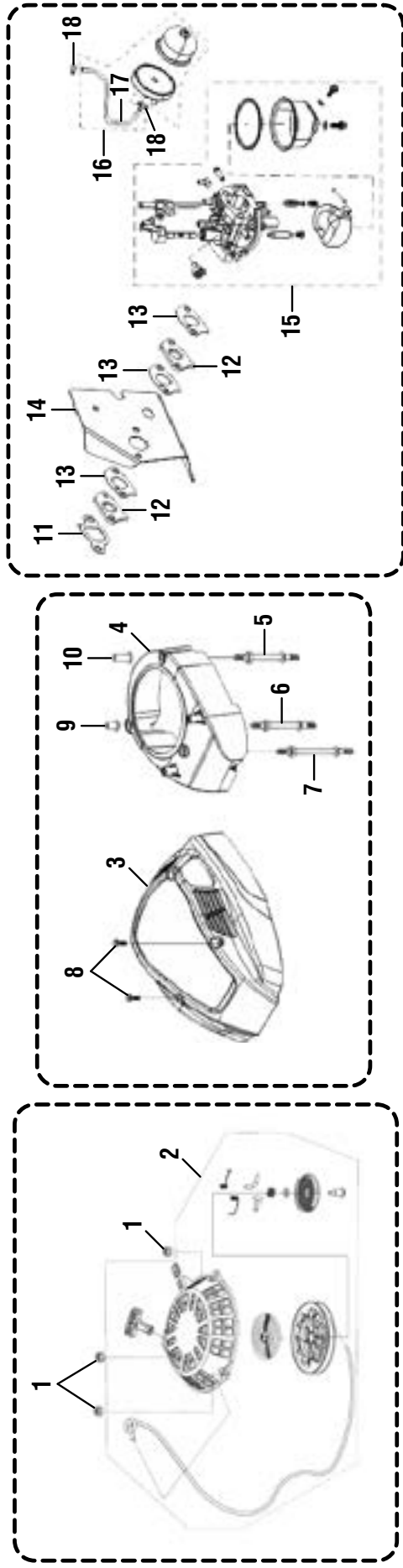

Figure D
Figura D

12

The model number will be found on a label attached to the engine plate. Always mention the model number in all correspondence regarding your **PRESSURE WASHER** or when ordering replacement parts.

FIGURE D PARTS LIST

KEY NO.	PART NUMBER	DESCRIPTION	QTY.	KEY NO.	PART NUMBER	DESCRIPTION	QTY.
RECOIL STARTER							
1	90305-0600-31	Nut.....	3	19	17001-Z030120-0000	Air Cleaner Gasket.....	1
2	28200-Z030220-Q200	Recoil Starter Assembly.....	1	20	17004-Z250310-0000	Breather Tube.....	1
FAN SHIELD							
3	80001-Z030240-Q200	Engine Housing.....	1	21	17101-Z250420-0000	Air Cleaner Case.....	1
4	28110-Z030220-0000	Shroud.....	1	22	90305-0600-31	Nut.....	2
5	28001-Z030420-0000	Threaded Stud.....	1	23	17150-Z030110-0000	Air Clean Element Assembly.....	1
6	28001-Z030320-0000	Threaded Stud.....	1	24	17104-Z250310-0000	Air Cleaner Cover.....	1
7	28001-Z470110-0000	Threaded Stud.....	1	25	17100-Z250410-0000	Air Cleaner.....	1
8	90001-0514-01	Bolt.....	2	MUFFLER ASSEMBLY			
9	90683-Z030320-0000	Sleeve.....	1	26	18130-Z250410-QA00	Muffler Outer Cover.....	1
10	90683-Z030420-0000	Sleeve.....	1	27	18100-Z250210-QA99	Muffler Assembly.....	1
CARBURETOR ASSEMBLY							
11	16004-Z250110-0000	Insulator Plate Gasket.....	1	28	18001-Z250110-0000	Exhaust Outlet Gasket.....	1
12	16003-Z250210-0000	Carburetor Insulator Plate.....	2	29	90305-0600-31	Nut.....	2
13	16001-Z010110-0000	Carburetor Gasket.....	2	30	90204-Z250110-0000	Threaded Stud.....	2
14	16002-Z250110-0000	Carburetor Insulator Gasket.....	1				
15	16100-Z250710-0099	Carburetor Assembly.....	1				
16	16210-Z250120-0030	Primer.....	1				
17	16211-Z250110-0000	Primer Tube.....	1				
18	90685-0700-01	Clamp.....	2				

13

Le numéro de modèle se trouve sur une étiquette fixée sur le boîtier plaque du moteur. Ne jamais oublier de mentionner le numéro de modèle dans toute correspondance concernant le **NETTOYEUR HAUTE PRESSION** ou lors de la commande de pièces détachées.

FIGURE D LISTE DES PIÈCES

PIÈCE	RÉF.	DESCRIPTION	QTÉ	PIÈCE	RÉF.	DESCRIPTION	QTÉ
LANCEUR À RAPPEL							
1	90305-0600-31	Écrou	3	19	17001-Z030120-0000	Joint de filtre à air	1
2	28200-Z030220-Q200	Ensemble de lanceur à rappel.....	1	20	17004-Z250310-0000	Tuyau de reniflard	1
VENTILADOR PANTALLA							
3	80001-Z030240-Q200	Boîtier de moteur.....	1	23	17150-Z030110-0000	Élément du filtre à air	1
4	28110-Z030220-0000	Boîtier	1	24	17104-Z250310-0000	Couvercle de filtre à air.....	1
5	28001-Z030420-0000	Goujon fileté	1	25	17100-Z250410-0000	Filtre à air	1
6	28001-Z030320-0000	Goujon fileté	1	ENSEMBLE DE SILENCIEUX			
7	28001-Z470110-0000	Goujon fileté	1	26	18130-Z250410-QA00	Couvercle de la sortie du silencieux.....	1
8	90001-0514-01	Boulon.....	2	27	18100-Z250210-QA99	Ensemble de silencieux.....	1
9	90683-Z030320-0000	Manchon	1	28	18001-Z250110-0000	Joint d'échappement joint.....	1
10	90683-Z030420-0000	Manchon	1	29	90305-0600-31	Écrou	2
ENSEMBLE DE CARBURATEUR							
11	16004-Z250110-0000	Joint de plaque isolante	1	30	90204-Z250110-0000	Goujon fileté	2
12	16003-Z250210-0000	Plaque isolante	2				
13	16001-Z010110-0000	Joint de carburateur	2				
14	16002-Z250110-0000	Joint isolante du carburateur	1				
15	16100-Z250710-0099	Ensemble de carburateur	1				
16	16210-Z250120-0030	Poire d'amorçage.....	1				
17	16211-Z250110-0000	Tuyau d'amorçage.....	1				
18	90685-0700-01	Serre-joint.....	2				

El número de modelo se encuentra en motor. Siempre mencione el número placa del modelo en toda correspondencia relacionada con el **LAVADORA DE PRESIÓN** o al hacer pedidos de piezas de repuesto.

FIGURE D LISTA DE PIEZAS

REF.	N/P	DESCRIPCIÓN	CANT	REF.	N/P	DESCRIPCIÓN	CANT
ARRANCADOR RETRÁCTIL							
1	90305-0600-31	Tuerca.....	3	19	17001-Z030120-0000	Junta del limpiador de aire	1
2	28200-Z030220-Q200	Conjunto de arrancador retráctil	1	20	17004-Z250310-0000	Tubo respiradero	1
PROTECTOR DE LAS VENTILADOR							
3	80001-Z030240-Q200	Alojamiento del motor	1	21	17101-Z250420-0000	Estuche del filtro de aire	1
4	28110-Z030220-0000	Cubierta.....	1	22	90305-0600-31	Tuerca.....	2
5	28001-Z030420-0000	Vástago roscada	1	23	17150-Z030110-0000	Elemento del filtro de aire.....	1
6	28001-Z030320-0000	Vástago roscada	1	24	17104-Z250310-0000	Cubierta del limpiador de aire	1
7	28001-Z470110-0000	Vástago roscada	1	25	17100-Z250410-0000	Limpiador de aire.....	1
8	90001-0514-01	Perno	2	CONJUNTO DEL SILENCIADOR			
9	90683-Z030320-0000	Manga	1	26	18130-Z250410-QA00	Silenciador y el parachispas	1
10	90683-Z030420-0000	Manga	1	27	18100-Z250210-QA99	Conjunto del silenciador.....	1
CONJUNTO DEL CARBURADOR							
11	16004-Z250110-0000	Junta de placa aisladora	1	28	18001-Z250110-0000	Junta del escape junta	1
12	16003-Z250210-0000	Placa aisladora.....	2	29	90305-0600-31	Tuerca.....	2
13	16001-Z010110-0000	Junta del carburador	2	30	90204-Z250110-0000	Vástago roscada	2
14	16002-Z250110-0000	Junta aislante del carburador.....	1				
15	16100-Z250710-0099	Conjunto del carburador	1				
16	16210-Z250120-0030	Bomba de cebado.....	1				
17	16211-Z250110-0000	Tubo de cebado	1				
18	90685-0700-01	Prensa	2				

POWER STROKE PRESSURE WASHER — MODEL NO. PS80516A

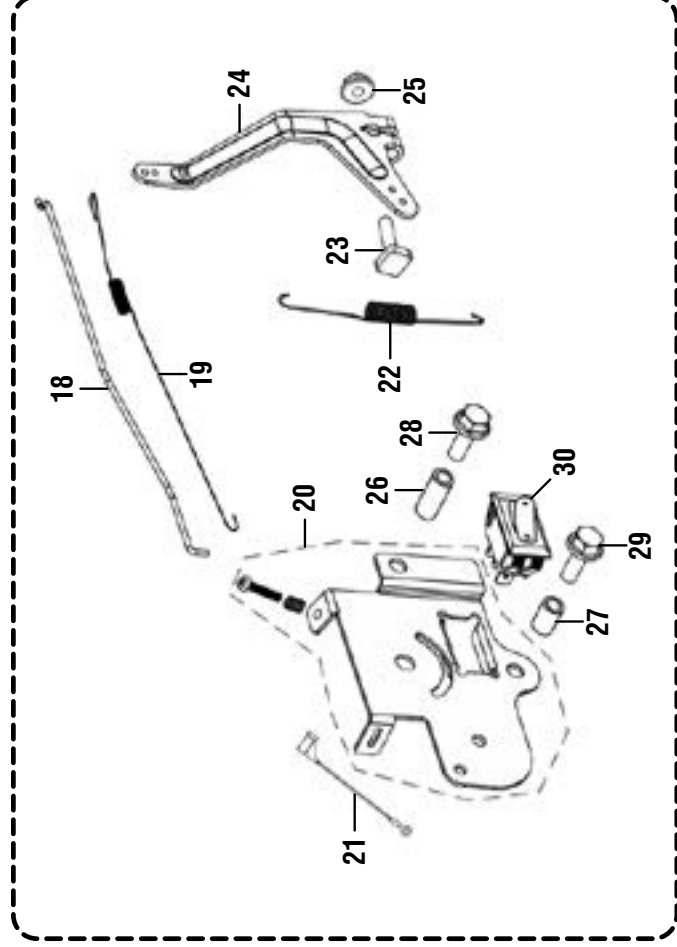
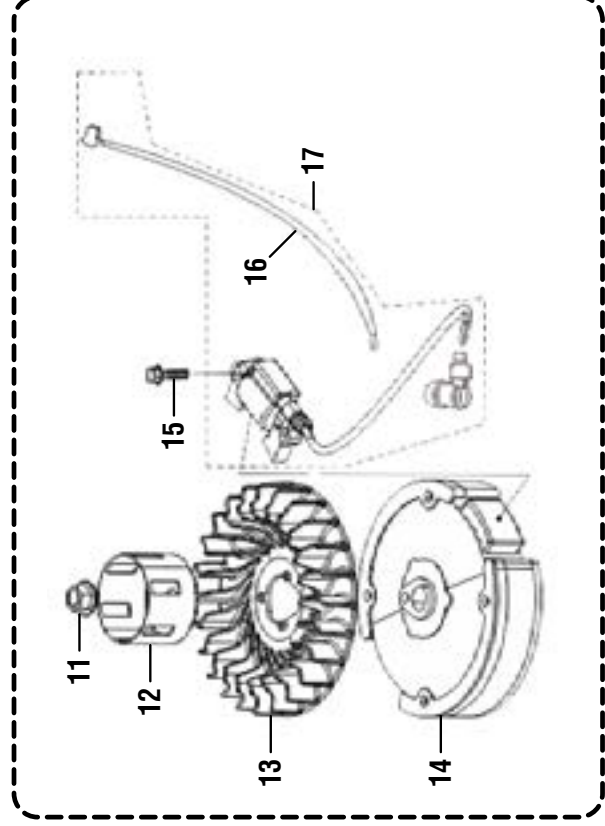
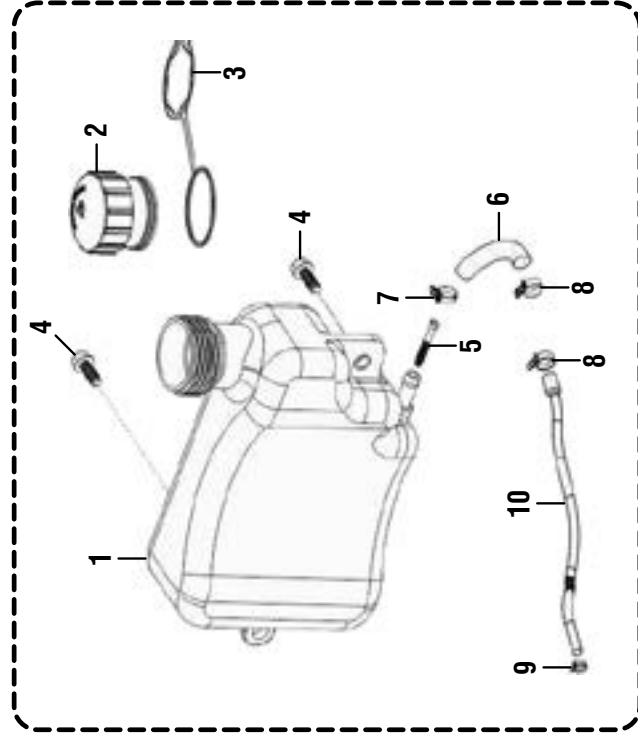

Figure E
Figura E

16

POWER STROKE PRESSURE WASHER — MODEL NO. PS80516A

The model number will be found on a label attached to the engine plate. Always mention the model number in all correspondence regarding your **PRESSURE WASHER** or when ordering replacement parts.

FIGURE E PARTS LIST

KEY NO.	PART NUMBER	DESCRIPTION	QTY.	KEY NO.	PART NUMBER	DESCRIPTION	QTY.
FUEL TANK ASSEMBLY							
1	16620-Z030510-0099	Fuel Tank Assembly.....	1	18	16062-Z250110-0000	Governor Rod.....	1
2	16730-Z620210-0000	Fuel Cap.....	1	19	16012-Z030120-0000	Throttle Valve Returning Spring.....	1
3	16744-Z620120-0000	Chain.....	1	20	16520-Z251010-0000	Throttle Control Bottom Plate.....	1
4	90007-0614-A1	Bolt.....	2	21	35555-Z020110-0000	Stop Engine Switch Ground Wire.....	1
5	16652-Z030110-0000	Fuel Filter.....	1	22	16063-Z250510-0000	Governor Spring.....	1
6	90686-Z250310-0000	Fuel Tube.....	1	23	16072-Z010110-0000	Governor Support Bolt.....	1
7	90685-Z030410-0000	Clamp.....	1	24	90305-0600-31	Nut.....	1
8	90685-Z020110-0000	Clamp.....	2	25	16070-Z250110-0000	Governor Support Assembly.....	1
9	90685-Z030220-0000	Clamp.....	1	26	90683-Z250110-0000	Sleeve.....	1
10	90686-Z250410-0000	Fuel Tube.....	1	27	90683-Z250210-0000	Sleeve.....	1
FLYWHEEL / IMPELLER / STARTER PULLEY / IGNITION COIL							
11	13501-Z010110-0000	Flywheel Nut.....	1	28	90007-0635-A1	Hex Nut (M6).....	1
12	28002-Z030110-0000	Starter Pulley.....	1	29	90007-0655-A1	Hex Nut (M6).....	1
13	19352-Z010110-0000	Impeller.....	1	30	35540-Z020110-QG00	Engine Stop Switch.....	1
14	13510-Z340110-0000	Flywheel Assembly.....	1				
15	90007-0625-A1	Bolt.....	1				
16	30423-Z020310-0000	Ignition Coil Stop Wire.....	1				
17	30400-Z250310-0001	Ignition Coil.....	1				

17

Le numéro de modèle se trouve sur une étiquette fixée sur le boîtier plaque du moteur. Ne jamais oublier de mentionner le numéro de modèle dans toute correspondance concernant le **NETTOYEUR HAUTE PRESSION** ou lors de la commande de pièces détachées.

FIGURE E LISTE DES PIÈCES

PIÈCE	RÉF.	DESCRIPTION	QTÉ	PIÈCE	RÉF.	DESCRIPTION	QTÉ
RÉSERVOIR DE CARBURANT							
1	16620-Z030510-0099	Réservoir de carburant.....	1	18	16062-Z250110-0000	Tige de régulation.....	1
2	16730-Z620210-0000	Bouchon de carburant.....	1	19	16012-Z030120-0000	Ressort de rappel du papillon des gaz.....	1
3	16744-Z620120-0000	Chaîne.....	1	20	16520-Z251010-0000	Commande d'accélérateur plaque inférieure.....	1
4	90007-0614-A1	Boulon.....	2	21	35555-Z020110-0000	Interruptor de parada del motor Cable de Tierra.....	1
5	16652-Z030110-0000	Filtre à carburant.....	1	22	16063-Z250510-0000	Ressort de régulation.....	1
6	90686-Z250310-0000	Tube d'alimentation en carburant.....	1	23	16072-Z010110-0000	Boulon du support de régulation.....	1
7	90685-Z030410-0000	Serre-joint.....	1	24	90305-0600-31	Écrou.....	1
8	90685-Z020110-0000	Serre-joint.....	2	25	16070-Z250110-0000	Assemblage du support de régulation.....	1
9	90685-Z030220-0000	Serre-joint.....	1	26	90683-Z250110-0000	Manchon.....	1
10	90686-Z250410-0000	Tube d'alimentation en carburant.....	1	27	90683-Z250210-0000	Manchon.....	1
VOLANT / VENTILATEUR / POULIE DE DÉMARREUR / BOBINE D'ALLUMAGE							
11	13501-Z010110-0000	Écrou de volant.....	1	28	90007-0635-A1	Écrou hexagonal (M6).....	1
12	28002-Z030110-0000	Poulie de démarreur.....	1	29	90007-0655-A1	Écrou hexagonal (M6).....	1
13	19352-Z010110-0000	Ventilateur.....	1	30	35540-Z020110-QG00	Interrupteur d'arrêt du moteur.....	1
14	13510-Z340110-0000	Ensemble de volant.....	1				
15	90007-0625-A1	Boulon.....	1				
16	30423-Z020310-0000	Fil arrêt bobine d'allumage.....	1				
17	30400-Z250310-0001	Bobine d'allumage.....	1				

El número de modelo se encuentra en motor. Siempre mencione el número placa del modelo en toda correspondencia relacionada con el **LAVADORA DE PRESIÓN** o al hacer pedidos de piezas de repuesto.

FIGURE E LISTA DE PIEZAS

REF.	N/P	DESCRIPCIÓN	CANT	REF.	N/P	DESCRIPCIÓN	CANT
CONJUNTO DEL TANQUE DE COMBUSTIBLE							
1	16620-Z030510-0099	Conjunto del tanque de combustible.....	1	18	16062-Z250110-0000	Varilla del regulador.....	1
2	16730-Z620210-0000	Tapa del combustible.....	1	19	16012-Z030120-0000	Resorte de retorno de la válvula de mariposa.....	1
3	16744-Z620120-0000	Cadena.....	1	20	16520-Z251010-0000	Placa del acelerador de control inferior.....	1
4	90007-0614-A1	Perno.....	2	21	35555-Z020110-0000	Arrêter fil de terre Commutateur du moteur.....	1
5	16652-Z030110-0000	Filtro de combustible.....	1	22	16063-Z250510-0000	Resorte del regulador.....	1
6	90686-Z250310-0000	Tube de combustible.....	1	23	16072-Z010110-0000	Perno de apoyo del regulador.....	1
7	90685-Z030410-0000	Prensa.....	1	24	90305-0600-31	Tuerca.....	1
8	90685-Z020110-0000	Prensa.....	2	25	16070-Z250110-0000	Conjunto de apoyo del regulador.....	1
9	90685-Z030220-0000	Prensa.....	1	26	90683-Z250110-0000	Manga.....	1
10	90686-Z250410-0000	Tube de combustible.....	1	27	90683-Z250210-0000	Manga.....	1
VOLANTE / VENTILADOR / POLEA DEL ARRANCADOR / BOBINA DE ENCENDIDO							
11	13501-Z010110-0000	Tuerca volante.....	1	28	90007-0635-A1	Tuerca hexagonal (M6).....	1
12	28002-Z030110-0000	Polea del arrancador.....	1	29	90007-0655-A1	Tuerca hexagonal (M6).....	1
13	19352-Z010110-0000	Ventilador.....	1	30	35540-Z020110-QG00	Interruptor de apagado del motor.....	1
14	13510-Z340110-0000	Conjunto de volante.....	1				
15	90007-0625-A1	Perno.....	1				
16	30423-Z020310-0000	Bobina de encendido tope del alambre.....	1				
17	30400-Z250310-0001	Bobina de encendido.....	1				

OWT INDUSTRIES, INC.

P.O. Box 35, Highway 8, Pickens, SC 29671 USA
1-877-617-3501 • www.powerstroketools.com